

## **RUNNERS FANTASY 2026**

### **GRUPO METODO CHOKITO E RUNNERS CLUB**

**DATA: 31/01/2026**

### **REGULAMENTO**

#### **OBJETIVO:**

Incentivar a prática de exercícios físicos como meio de Saúde, Socialização, cultura esportiva e entretenimento.

**Runners Fantasy - 31 de Janeiro**

**Prepare o seu abadá e venha viver essa magia! Confira abaixo todos os detalhes do nosso encontro recreativo no Parque dos Ventos.**

#### **Detalhes do Evento**

**Data: 31 de janeiro**

**Local: Parque dos Ventos**

**Distâncias: 5 km e 10 km**

**Caráter: Evento recreativo e não competitivo.**

**⚠ Observação Importante: Por ser um evento recreativo, não haverá número de peito, chipagem, premiação ou medalha de participação. O foco é a diversão e a integração!**

#### **Horários da Manhã**

**05:15 – Concentração**

**06:00 – Largada**

#### **Programação Pós-Corrída (Área do Bloquinho)**

**A partir das 07:30, a diversão continua no percurso intertravado do Centro de Convenções.**

#### **Acesso e Identificação**

**Entrada permitida apenas com o Abadá do evento.**

**Uso obrigatório da Pulseira de Identificação.**

#### **Open Bar (No Bloquinho)**

**Cerveja**

**Refrigerante**

**Água**

#### **Atração Musical e Estrutura**

**09:00 – Show com KB (Filho de Ninha)**



**Estrutura disponível:**

**Área Gourmet**

**Bar (Venda de bebidas variadas - esta área não faz parte do open bar)**

**11:00 – Encerramento do evento**

**📌 Recomendações**

**Chegue cedo para garantir sua hidratação inicial na concentração.**

**Não esqueça do protetor solar.**

**Hidrate-se bem durante todo o percurso e no bloquinho.**

**O evento é para celebrar, então traga sua melhor energia!**

## **SOBRE O EVENTO:**

A prova, promovida pelo **GRUPO METODO CHOKITO LTDA** inscrita no cnpj, 14.216.548/0001-88, será aberta para o público em geral. Poderão se inscrever atletas de ambos os sexos, a partir dos 16 anos de idade.

## **DA PREMIAÇÃO:**

**EVENTO RECREATIVO NÃO COMPETITIVO**

### **DA LARGADA:**

Com largada prevista para **06:00h** do dia **31/01/2026 (SÁBADO)**

Sugerimos que o atleta deve dirigir-se ao ponto de largada com pelo menos 30 minutos do horário oficial da largada, evitando qualquer contratempo.

O **TREINO** terá duas distâncias oficiais de **5 km** e 10 km com seguinte percurso:

O Pórtico de largada será posicionado em frente ao estacionamento da arena canto da cidade aonde todos os corredores irão percorrer o percurso via orla 5km irá fazer o retorno no circo picolino, finalizando na arena canto da cidade e os 10 km irá retornar na 3ª ponte finalizando na arena canto da cidade.

Sendo um percurso de ida e volta de **2,5 km** e 5km mantido em toda a extensão da orla do corsário, Pituaçu e patamares, com chegada no mesmo local da saída.

Para acessar o funil de largada será obrigatório durante todo o tempo a utilização e a permanência com a respectivo Abadá, fantasia e pulseira e identificação.

É total obrigação do(a) atleta o conhecimento prévio do ponto de largada, percurso e chegada da corrida, presente neste regulamento.



**PERCURSO:**

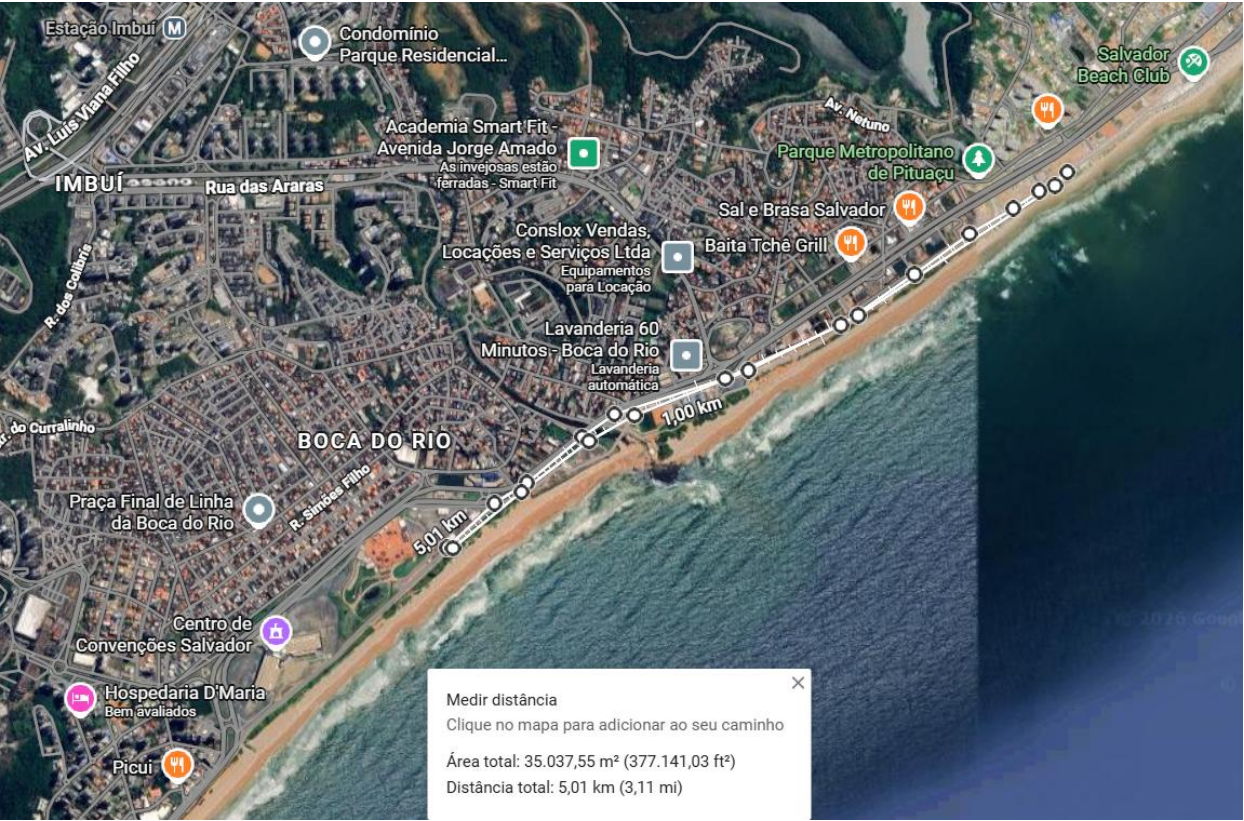

5 km

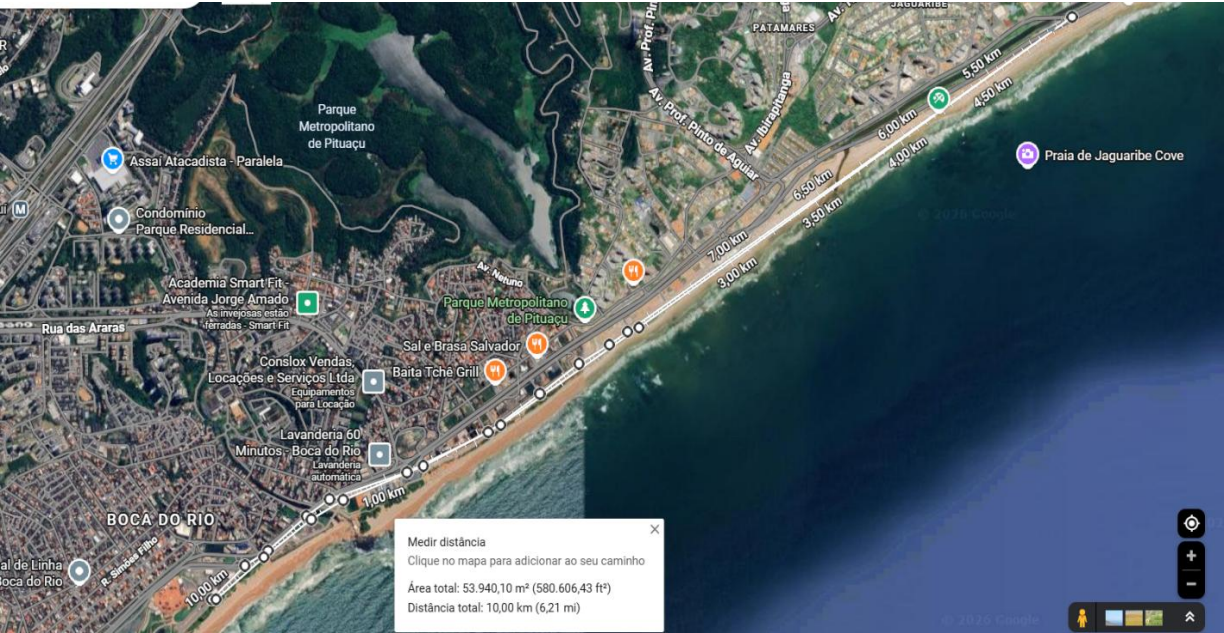



10km

### **DAS QUESTÕES RELATIVAS À SAÚDE FÍSICA DOS ATLETAS:**

O atleta é absolutamente responsável por escolher participar da corrida, devendo antes avaliar sua condição física e capacidade de desempenho para a respectiva distância escolhida, e no caso de apresentar um elevado grau de fadiga durante a competição, deverá por si só decidir se deve ou não continuar na mesma, apenas nos casos de risco grave para a saúde do(a) atleta, a equipe médica poderá retirar o atleta do evento.

Em cumprimento as normas da CBA, será disponibilizado um serviço de ambulância UTI no caso de atendimento emergencial ao atleta, para a devida remoção do mesmo aos hospitais da rede pública de saúde. Após os primeiros socorros imediatos através da Equipe Médica responsável e em caso da necessidade de deslocamento para centros de saúde, a empresa organizadora não terá nenhuma responsabilidade sobre os custos do atendimento médico aos atletas, despesas médicas, cirúrgicas ou períodos de internação.

Será obrigatório ao atleta o preenchimento da Ficha de Inscrição no site onde declara que está apto clínica e fisicamente a possibilidade de participação na competição.

Serão disponibilizados, banheiros públicos masculinos e femininos nos pontos de largada e chegada.

O evento receberá o apoio dos órgãos competentes, para realização técnica do evento e a correta orientação dos(as) atletas.

### **DA HIDRATAÇÃO:**

Haverá 3 pontos de hidratação no percurso, no 2,5 km, 5km, 7,5km e na chegada.

É obrigatório o uso do Abada ou fantasia e a pulseira do evento .

### **DOS GUARDA-VOLUMES:**

Serão disponibilizados até o final do evento.

A empresa organizadora sugere que não sejam deixados bens de alto valor como relógios, joias, equipamentos eletrônicos, computadores, celulares, cheques ou cartões de crédito. Por ser um serviço de cortesia, a empresa não se responsabiliza pelo reembolso dos conteúdos e bens que porventura sejam extraviados.

As sacolas serão mantidas no ponto da largada, sendo desativado até uma hora da chegada do último colocado.

### **DAS INSCRIÇÕES:** [www.centraldasinscricoes.com.br](http://www.centraldasinscricoes.com.br)

Mediante o preenchimento dos dados pessoais, a escolha e o pagamento da taxa de inscrição nos valores abaixo:

O cancelamento da inscrição só poderá ser realizado, até 7 dias após a compra.



## **DA ENTREGA:**

### **Local**

### **CASA ESPORTIVA SHOPPING SALVADOR**

### **QUINTA 10H AS 21H**

O responsável logo após a retirada do kit, deverá sempre conferir os itens acima. Não serão consideradas as reclamações ou devoluções imediatamente após a entrega ou após a saída do ambiente da entrega do ABADÁs.

A não retirada do ABADAÁ E PUSLEIRA , acarretará a perda do direito. A retirada só poderá ser realizada pelo (a) atleta inscrito mediante apresentação de documento com foto, ou representante legal munido da cópia do documento do atleta.

## **DA ORGANIZAÇÃO:**

A corrida poderá ser adiada a critério da empresa organizadora, sendo comunicada aos inscritos esta decisão através dos meios oficiais, de divulgação da corrida.

Na hipótese de adiamento o treino e a posterior divulgação de uma nova data, os inscritos que entendam impossibilitados de participarem desta nova data, terão prazo de 10 (dez) dias para solicitarem a devolução do valor da inscrição ou transferência para outro evento, a contar da data da comunicação aos inscritos, sob pena de renúncia a este direito.

Na hipótese de cancelamento da corrida, que não seja por motivo de ordem epidêmica, de saúde pública ou por ordem de catástrofe natural (sem divulgação de nova data) os inscritos deverão solicitar o reembolso da inscrição no prazo de 10 (dez) dias, contados da comunicação aos inscritos, sob pena de renúncia a este direito.

Os casos omissos neste regulamento serão resolvidos pela Direção Geral da Competição, podendo a seu critério ou conforme determinação da FBA (Federação Baiana de Atletismo), alterar ou revogar este regulamento, de maneira total ou parcial, tendo a obrigação de informar as respectivas mudanças no site oficial do evento.

## **GRUPO METODO CHOKITO/TRIAÇÃO**

Atualizado no dia 20 de Janeiro de 2026